



NEW ERA
TEKNOLOJİ

Kozmetik-Medikal Cihaz
KATALOĐU 2022

GÜZELLİĞİN TEKNOLOJİYLE
BULUŞMA NOKTASI



NEW ERA TEKNOLOJİ; distribütörlüğünü yaptığı sektör devi markalarla, gelişen dünyanın ihtiyacı olan teknolojilere sahip; estetik, kozmetik ve medikal cihazların Türkiye’de tüketiciyle buluşmasını amaç edinmiş, kaliteli hizmet bilinciyle gelişen ve büyüyen bir firmadır.



GÜZELLİĞİN TEKNOLOJİYLE
BULUŞMA NOKTASI



İçindekiler

Epilasyon Cihazları	6
Medikal Cihazlar	12
Zayıflama Cihazları	14
Cilt Bakım Cihazları	30
MTS - PMU Cihazları	54



6 EPİLASYON CİHAZLARI



DEPOLAMA ORTAMI GEREKSİNİMLERİ

Sıcaklık : -20°C ila +55°C
Bağıl Nem : %10 ila %93

ÇALIŞMA ORTAMI GEREKSİNİMLERİ

Çalışma Sıcaklığı: +5°C ~ +35°C
Çalışma Nemi : %30 ~ %70

LASERMACH

Lasermach Diode Lazer Sistemi, lazer epilasyon pazar trendine dayanır. Lasermach benzersiz 808 nm uzun dalga boyunu kullanır. Seçili foto termal prensibine dayalı olarak, kıl köklerine nüfuz eder. Kıl köklerindeki melanin tarafından absorbe edilerek, kıl köklerinin kendisini yenilemesinin önüne geçer. Eşsiz safir temas soğutma teknolojisi, cildi etkili bir şekilde koruyabilir ve aynı zamanda ağrısız, hızlı ve kalıcı epilasyon sağlayabilir.



TEKNİK ÖZELLİKLERİ

Başlık : 1 yıl, 20.000.000 Atış Garantili

Optiksel

Işık kaynağı	: Diode Stack
Lazer dalga boyu	: 808 nm - 755 nm - 1064 nm - mix (opsiyonel)
Lazer tipi	: 4
Darbe genişliği	: 5 ms - 400 ms
Darbe frekansı	: 1 Hz - 10 Hz
Spot genişliği	: 12 x 20 mm / 20 x 20 mm
Akıcılık	: 1 - 120 J/cm ²

Elektriksel

Elektrik güvenlik sınıflandırması	: Sınıf-I Tip-B
Soğutma	: Hava, Su, Yarı iletken, kompresör
Giriş gücü	: 2600 VA
Güç kaynağı	: 220 - 240 VAC, 50/60 Hz, 12A
Nipel	: 16 A

Fiziksel Karakterler

Boyut (L x w x H)	: 480 x 534 x 1062 mm
Paket Boyutu (L x w x H)	: 625 x 655 x 1290 mm
Net Kilogram	: 55 kg



LED EKİRAN TEKNOLÖJİSİ

8 EPİLASYON CİHAZLARI



NOVA + DIODE LASER

DIODE 808 NM

808 nm penetrasyon derinliđi etkili bölgeye (kıl köküne) rahatça ulaşabilir. İstenmeyen tüylere farklı dalga boylarında lazer ışığı göndererek kıl köklerinin zayıflamasını sağlar. Temel olarak tüye renk veren melanin tarafından emilme özelliđine sahip lazer ışınıdır. Kişiyeye zararı olmayan yalnızca kıl köküne ısı enerjisi veren bir uygulamadır. Gereken süre ve gereken ayarda kullanıldığında etkili sonuçlar vermesini sağlar.

Uygun süre ve uygun enerji tüylerin azalmasını garanti eder. İki farklı modda kullanılabilen cihaz, tekli ve çoklu atış sistemlerine sahiptir. Uygun bölgeye uygun atış biçimi uygulandığında, müşteri memnuniyeti sağlanacaktır.

CİHAZ PARAMETRELERİ

Model	: C808+
Işık kaynađı	: Diode Laser (Continuous wave)
Lazer dalga boyu	: 808 nm
Lazer tipi	: Diode arrays
Modları	: SHR/HR mode
Spot boyutu	: 12 x 12 mm
Enerji	: 5-12 J/cm ² (HR mode) 10-12 J/cm ² (SHR mode)
Darbe genişliđi	: 5~55 ms
Akım	: 1~10 Hz
Güç	: 1200W
Gem tipi	: Agresif safir temaslı sođutma
Ekran	: 10.4" True Color LCD Touch Screen
Nominal giriş gücü	: AC 220 V / 15A ± 50Hz
Ağırlık	: 42 kg
Fiziksel ölçüler	: 340 mm x 460 mm x 1315 mm

10 EPİLASYON CİHAZLARI



NOVA LIGHT IPL

IPL'in açılımı "intense pulsed light"tır ve "yoğunlaştırılmış atışlı ışık" anlamına gelir. Bu ismi almasının sebebi oldukça yoğun ve hassas ışık atışları yaparak tüylere kökünden müdahale etmesidir. Lazerde tek bir renkte ve dalga boyundaki ışık, tek bir ışın halinde uygulanır.

Ütüleme Lazer Epilasyon Cihazı müşteri sayısı yoğun olan salonlar için 24 saat aralıksız çalışma garantisi sayesinde son derece sağlam, dayanıklı ve güçlüdür. SHR IPL Lazer Hair Removal (süper lazer epilasyon) buzlu lazer ütüleme sistem teknolojisi sayesinde işlemlerinizi hem çok etkili oluyor, hem de acısız lazer epilasyon yapmanın keyfini müşterilerinize sunmuş oluyorsunuz. SHR sistemi sayesinde hiç bir yara, yanık izi olmadan kısa sürede süper sonuçlar almanızı sağlar. I-V tüm cilt tiplerine uygulama yapılabilir.

NOVA LIGHT IPL LAZER 710 NM, uygun süre ve uygun enerji ile kullanıldığında tüylerin azalmasını garanti eder. İki farklı modda kullanılanbilen cihaz, tekli ve çoklu atış sistemlerine sahiptir. Tüm cilt tiplerinde ve kıl renklerinde etkili ve konforlu bir epilasyon sağlar.

TEKNİK ÖZELLİKLER

Power	: 2000 watt
İnput	: AC 220 v-240v 50-60 Hz / 10A
Output voltage	: DC 200V- 450 V 450V - 15.000 Mf kapasitör
Darbe genişliği / frekans	: 8ms/ 1-10 Hz
7 mm x 105 mm x e-non lamba	EU 1.000.000 çekim
Kuvars uv filtre akış tüpü	
Denetleyicisi	: 10'4 inch renkli dokunmatik LCD ekran
Çıkış gücü	: 2000 Watt
IPL enerji	: 1-50J
Darbe sayısı	: 1-6
Darbe/Boşaltma aralığı	: SHR IPL-10/ 5/ 3/2 / sn.
Dalga boyu	: 480nm/530nm/590nm/640nm/690nm--950nm
Safir başlık	: 1adet H1: SHR ütüleme lazer H2: HR PROFOSYEN LAZER
Spot büyüklüğü	: 15x50 mm ² (veya 8x40 mm ² için isteğe bağlı)
Program dilleri	: İngilizce Türkçe ve isteğe bağlı tüm diller
Soğutma sistemi	: Yarı iletken+ su + soğutma jel
Cilt soğutma	: ≤0-100C
Paket	: Alüminyum alaşım özel taşıma kasası



NOVA ND-YAG

DÖVME SİLME VE CARBON PEELING

Karbon peeling uygulaması ile büyümüş gözeneklerin sıkılaşması ve yağlanmanın azaltılması sağlanabilir. Karbon peeling her cilt tipine uygulanabilmektedir. Koyu tene sahip danışanlar, bu yöntemden yan etkiye sahip olmadan yararlanabilirler. Uygulama sayısı, cildin durumuna göre 4 ile 10 seans arasındadır. Nd: YAG lazerler aynı zamanda dövme silme işlemi de yapmaktadır. Dövme silme lazerleri, deri altındaki boyayı küçük parçalara ayırır ve vücudun savunma hücreleri tarafından lenf dolaşımı ile deriden bu boyaları uzaklaştırılır. Uzun süredir olan dövme uygulamaya daha iyi yanıt verirler.

Nd: YAG lazerler, her cilt tipine uygundur. İşlem genellikle anestezi gerektirmez. Bazı özel durumlarda lokal etkili anestetik kremler veya soğuk hava kullanılabilir.

Mor, yeşil ve sarı renkli dövme en zor tedavi edilenlerdir. İdeal dövme sildirme danışanları, güneşten bronzlaşmamış, koyu mavi, lacivert veya siyah renkli ve en az bir yıllık dövme olanlardır

İşlem her mevsim uygulanabilir. Güneşten koruyucular düzenli kullanılmalı, solaryuma girilmemelidir.

TEKNİK ÖZELLİKLER

Çıkış gerilimi	: 220 V / 240 V 50 hz
Çıkış gücü	: 1000 watt 10A
Pulse frekans	: 1 -10 hz
12 v 20 watt pompa	12L/dk.
Sertifikasyon	: Ce - ISO
Tip model	: 532 nm / 1064 nm / carbon peeling
Nokta Boyutu	: 1~ 7 mm
Darbe Süresi	: 4 ~ 6 ns
Rod	: Kristal mor AR kaplama
5 mm çap - 200 mm uzunluk	
Lamba	: Kuvars kaplama xe-non gaz 70mm x 135mm EU

14 ZAYIFLAMA CİHAZLARI



SLIMTONE

Kullandığı son teknoloji yöntemlerle ve uzun süren araştırmalar sonucunda geliştirilen cihazın; en belirgin özelliği selülitte neden olan tüm faktörlere aynı anda etki edebilmesidir. Bunun yanında bölgesel incelmede de oldukça etkilidir.

Genişlemiş yağ odacıkları, hasar görmüş alanlar, kolajen lifleri, ciltteki elastikiyet kaybı, bozulan kan dolaşımı ve biriken metabolik atıklar ile oluşan selülit probleminde doğrudan etki eder. Vücuttaki yağın atılması ile birlikte, uygulama yapılan bölgede gözle görülür şekilde incelme meydana gelir.

Yenilikçi bir cihaz olarak Slimtone, odaklı basınç enerjisi ile bozulan kan dolaşımını düzenler ve selülitte neden olan metabolik atıkların sistemden atılmasını sağlar. 4. Seviye selülitte kadar tedavi eder. Aynı zamanda radyo frekans enerjisi ile de hasar görmüş kolajen liflerini onarır. Böylelikle hem cilt kalitesini hem de cildin elastikiyetini artırır.

- Bölgesel zayıflama, incelme
- Selülit giderme
- Sıkılaştırma
- Cilde elastikiyet kazandırma
- Yağ kütlelerini azaltma

Diğer cihazlardan ayıran özellikleri;

Kanıtlanmış vücut yeniden şekillendirme ve cilt sıkılaştırma

Radyo frekans ve sistem ile kombine edilmiş, ayarlanabilir soğutma teknolojisi ile birleştirilmiştir.

Bağımsız RF çalışmaları, cildin derinliklerindeki hedef dokuya nüfuz edildiğini doğruluyor.

Geliştirilmiş soğutma sistemi, hedef dokuya doğru bir şekilde nüfuz etmek ve cildi zararlardan korumak için ayarlanabilir.

Enerji akışı kontrol sistemi (EFC) en üst düzeyde uygulama ile vücudu cilt yanıklarından korur.

Hassas RF uygulama başlığı, cilt hedef sıcaklığını ve RF temas kalitesini sürekli olarak izler.

Radyo frekans ve gelişmiş soğutma sistemlerinin benzersiz bir kombinasyonuna dayanan konforlu bir uygulama yöntemidir.



16 ZAYIFLAMA CİHAZLARI



- EMS uygulaması, danışan uzanırken yoğun egzersiz yapmasını sağlar.
- Haftada 1-2 kez, seanslar arasında 2-3 gün olacak şekilde uygulama yapılması tavsiye edilir. İyileşme süreci yoktur.
- Danışanlar uygulama sonrası hemen günlük rutinlerine geri döner. Genel olarak 4-8 seans uygulama programı oluşturabilirler.
- Genel sağlık problemi olmayan her kadın ve erkek uygulamayı yaptırabilir.
- Hamilelerde ve kalp pili olanlarda uygulama yapılmaz.
- Son teknolojinin vücut bulmuş hali olan bu cihaz ile hayalinizdeki fit vücuda sahip olabilirsiniz.

EMSYSTEM

KAS CİHAZI

Sadece 30 dakikalık uygulamada EMS, kaslarınızı 20.000 kereden fazla çalıştırarak yoğun bir egzersiz yapıyormuş gibi hissetmenizi sağlar. Buna inaktif egzersiz denir. Bu egzersiz kas gelişimi sağlayıp, yağ yakımı yapar. Yoğun ve sürekli kasılmalarla, uygulama yapılan bölgedeki kas grubu etkili bir şekilde uyarılır. EMS gerçek fiziksel antrenman ile elde edilmesi imkânsız yoğunlukta bir egzersiz yoğunluğu sağlar, hedeflenen kas ya da kas grubu üzerinde odaklı olarak çalışır, en etkili sonuçlar için ideal egzersiz programını, güvenli ve hızlı bir şekilde uygular.

Klinik testler EMS uygulaması ile vücudun kas kütlesini % 18'e kadar arttırırken, % 21'e kadar yağ kaybettiğini gösteriyor. Enerji, derin kas dokusuna nüfuz eder, farklı vücut tipleri için önceden ayarlanmış parametreler ile, kasları harekete geçirerek yoğun bir biçimde çalıştırır. Harekete geçirilmiş kaslar kan dolaşımını arttırır ve kalori yakar. Ayrıca, yağ yakarken kas oranını arttırmaya yardımcı olur.

Başarısının sırrı HI-EMT teknolojisinin (high-intensity electromagnetic technology) supramaximal kasılmalar elde etmemizi sağlıyor olması diyebiliriz. Supramaximal kasılmalar, normalden daha uzun süreli kasılmalardır. Kaslar, bu gerginliği uzun süre tutmaya adapte olduklarında çok daha kolay ve daha hızlı bir şekilde güçlenirler, böylece kas kütlesi büyümeye devam eder.

EMSYSTEM uygulaması ile bedende elde edebileceğimiz değişimleri şöyle sıralayabiliriz;

1. Bölgesel incelme sağlar.
2. Kan dolaşımını harekete geçirir.
3. Lenf drenaj sistemini destekler.
4. Metabolizma hızını artırır.
5. Vücut kitle indeksini dengelemeye yardımcı olur.

TEKNİK ÖZELLİKLER

Manyetik Vibrasyon yoğunluğu	: 7 Tesla
Giriş voltajı	: AC 110 V - 230 V
Çıkış voltajı	: 300 W - 3000 W
Çıkış frekansı	: 3-150 Hz
Ekran boyutu	: 14.1 inch
Sigorta	: 20 A
Ağırlık	: 75 kg

18 ZAYIFLAMA CİHAZLARI



NOVA SLIM

Nova Slim, cilt altındaki yağ hücrelerini parçalayarak bölgesel fazlalıklar ve selülitlerin giderilmesi için ultrasonik ses dalgalarını kullanan ameliyatsız bir vücut şekillendirme işlemidir. İşlem sırasında uygulanan basınç ile, yağ hücrelerinin sıvı bir forma dönüşmesini sağlar.

Bölgedeki deformasyona göre ortalama 8-10 seans önerilmektedir. İlk seanstan itibaren gözle görülür sonuçlar fark edilir.

Karın dışında; boyun, kol ve bacaklara da uygulanabilir. Vücut sarkmaları, kilo, varis, ödem, selülit problemlerinde ve bölgesel incelme konusunda oldukça etkilidir. Ağrılı bir işlem değildir.

TEKNİK ÖZELLİKLER

Giriş Voltajı	: 220 V Ac Hz
Ultrasonic Frekans	: 1.7 Mhz - 2.4 Mhz
Cihaz Gücü	: 130 Watt
Çalışma Süresi	: 13.000 Saat
Optimal Enerji	: 1-20 Jull
Ekran	: 10,4 İnch
7 Ayrı Bölge Çalışma İmkânı	



20 ZAYIFLAMA CİHAZLARI



G5

MASAJ CİHAZI

Selülit ve bölgesel zayıflama için en eski ve en güvenilir yöntemdir. Uygulama sonrasında bölgesel sıkılaşmaya yardımcı olan G5 masajı, selülitlerin giderilmesinde olduğu kadar bölgesel zayıflamada da son derece etkili bir yöntemdir. Aynı zamanda ödem şikâyeti olan kişiler için ödem atmada da etkili bir cihazdır.

Yağ yakılmasını hızlandıran özel bir masaj tekniği olan G5 masajı, bölgesel dolaşımın düzenlenmesinde, metabolizma hızlandırılmasında, kan dolaşımının sağlanmasında etkilidir. G5 masajı sonrasında kişilerin kronik yorgunluk şikâyetlerinin de giderildiği görülmektedir. Kas ve eklemlerin hareket kabiliyetinin artırılması için de G5 masajı denenebilmektedir.

G5 MASAJI UYGULAMASI

Birçok farklı alanda etki gösteren G5 masajı yaygın olarak selülitler için kullanılan bir yöntemdir. Titreşimle dairesel olarak aşağıdan yukarıya doğru masaj yapılarak çalışılır. Hızlı titreşimler ile bölgesel uygulamada hem sıkılaşma hem de selülit görünümünün giderilmesi sağlanmaktadır. Bölgesel bağ dokusunu açmaya yardımcı olan G5 masajı, yağ yakımını da hızlandırmaktadır.

G5 masajı uygulaması tüm vücuda uygulanabilmektedir. Yaygın olarak bel, göbek, kalça, üst bacak ve kol bölgelerinde tercih edilmektedir. G5 masajı diğer zayıflama cihazları ile kombin kullanılabilir.

G5 MASAJ ALETİ BAŞLIKLARI VE ÖZELLİKLERİ

- **YATAY SÜNGER BAŞLIK:** Boyun bölgesi rahatlatma için masaj başlığı
- **YUVARLAK SÜNGER BAŞLIK:** Yumuşak masaj başlığı
- **UZUN DIŞLI BAŞLIK:** Kas, sırt ve bel bölgesine masaj yapar ve yetersiz spor kaslarını harekete geçirir.
- **BÜYÜK DÖRTLÜ YUVARLAK BAŞLIK:** Sert dairesel zayıflama masaj başlığı, selülit masajı
- **SERT TESTERE BAŞLIK:** Yorgun kasların neden olduğu ağrıyı azaltmak için titreşim ile yağ kısmına yönelik çalışılır, kilo vermede destekleyici olarak uygulanır.

TEKNİK ÖZELLİKLER

Voltaj	: 110 V / 220 V 50 - 60 Hz
Maksimum Güç	: 100 W
Masaj Başlıkları	: 5 Adet
Maksimum Dönüş Hızı	: 5300 rpm





LENF DRENAJ AYAKLI

Vücuda basınç masajı yapabilen cihazlarla, vücuttaki dolaşımı hızlandırır böylece damarlar arasında biriken sıvının boşaltılmasına ortam yaratır. Çeşitli sebeplerden vücutta oluşan ödemin atılmasında, selülitlerin azaltılmasında, bölgesel zayıflama ve vücut sıkılaştırma programlarının etkinliğini arttırmada kullanılan bir yöntemdir. Aşırı derecede dolaşım bozukluğu olanlar ve ileri derecede dolaşım bozukluğu sorunu yaratan rahatsızlığı olanlar dışındaki herkese uygulanabilir.

UYGULAMA ALANLARI

- Gevşemiş kas dokusu ve vücut sarkıklıklarının toparlanmasında
- Hamilelik sonrası oluşan ödem, varis ve sarkıklıklarda (doğumdan 45 gün sonra, sezeryandan 2 ay sonra uygulanabilir.)
- Masaj etkisi
- Kilo ve selülit problemi olanlar
- Vücut şekillendirmede

Lenf Drenaj bütün bölgesel zayıflama programlarından sonra uygulanabilir. Amaç; parçalanmış yağların lenf sistemine katılarak vücuttan atılmasını sağlamaktır. Seanslar 20 - 30 dk sürer, kişiye göre değişmekle birlikte 2 - 3 günde bir uygulanabilir.

TEKNİK ÖZELLİKLERİ

Voltaj	: 100 V - 120 V, 220 V - 240 V
Akım	: 50 Hz - 60 Hz
Güç	: 80 Watt
Ölçü	: 121 x 42 x 49 cm
Brüt ağırlık	: 31 KGS

24 ZAYIFLAMA CİHAZLARI

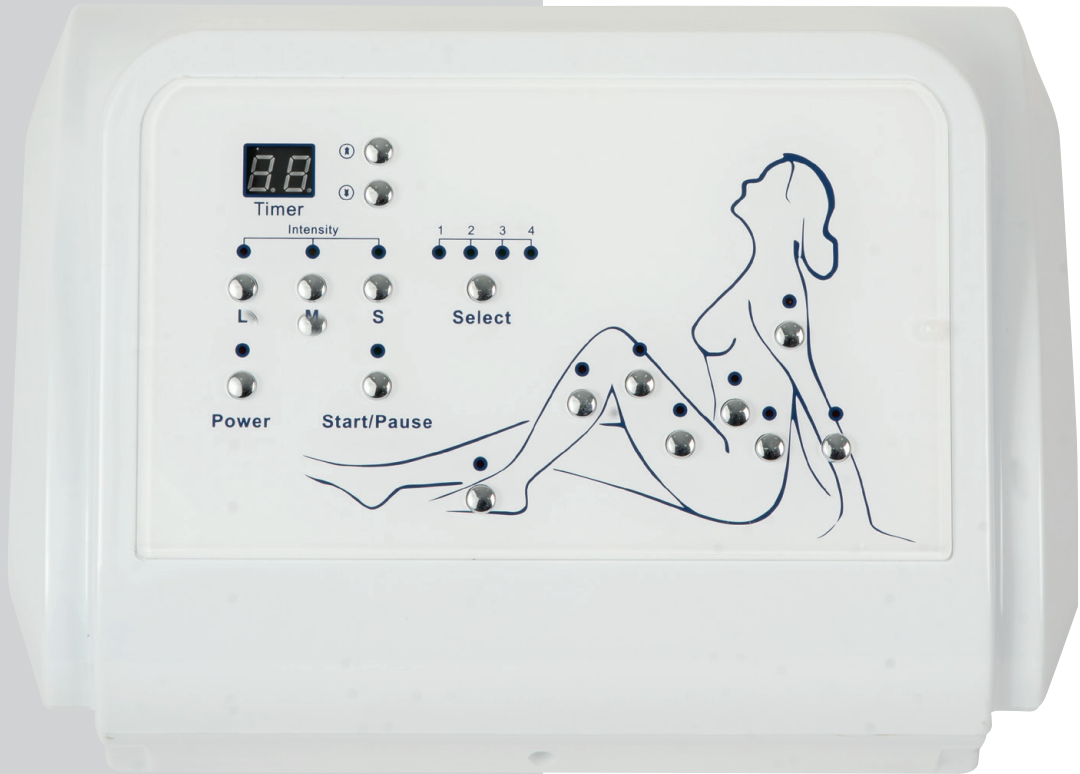

LENF DRENAJ

MASAÜSTÜ

Vücuda basınç masajı yapabilen cihazlarla, vücuttaki dolaşımı hızlandırır. Çeşitli sebepler ile vücutta oluşan ödemin atılmasında, selülitlerin azaltılmasında, bölgesel zayıflama ve vücut sıkılaştırma programlarının etkinliğini arttırmada kullanılan bir yöntemdir. Aşırı derecede dolaşım bozukluğu olanlar ve ileri derecede dolaşım bozukluğu sorunu yaratan rahatsızlığı olanlar dışındaki herkese uygulanabilir.

UYGULAMA ALANLARI

- Gevşemiş kas dokusu ve vücut sarkıklıklarının toparlanmasında
- Hamilelik sonrası oluşan ödem, varis ve sarkıklıklarda (doğumdan 45 gün sonra, sezeryandan 2 ay sonra uygulanabilir.)
- Masaj etkisi
- Kilo ve selülit problemi olanlar
- Vücut şekillendirmede

Lenf Drenaj bütün bölgesel zayıflama programlarından sonra uygulanabilir amaç parçalanmış yağların lenf sistemine katılarak vücuttan atılmasını sağlamaktır. Seanslar 20 - 30 dk sürer, kişiye göre değişmekle birlikte 2 - 3 günde bir uygulanabilir.

TEKNİK ÖZELLİKLERİ

Voltaj	: 100 V - 120 V, 220 V - 240 V
Akım	: 50 Hz - 60 Hz
Güç	: 80 Watt
Ölçü	: 65 x 43 x 29 cm
Brüt ağırlık	: 14,5 KGS

26 ZAYIFLAMA CİHAZLARI



CRYOLIPOLYSIS

Soğuk Lipoliz egzersiz veya diyetle erimeyen bölgelerdeki fazlalıklar için ideal bir bölgesel inceleme yöntemidir. Bölgesel yağlanmanın fazla olduğu bölgelerde 2 başlığı (büyük – küçük) ile uygulama imkânı sunar. Ağrısız ve acısız bir uygulamadır. Yağ dokusunu -10 dereceye kadar soğutarak yapısını bozar ve kendi kendini parçalamasını sağlar. Soğuk Lipoliz uygulaması cildi korur ve diğer dokulara zarar vermeden yağ hücrelerini kristalize eder. Donmuş yağ hücreleri işlevlerini yerine getiremez ve böylece vücuttan atılma işlemi gerçekleşir.

CİHAZ BAŞLIKLARI

Cryo Başlıkları (2 adet): Küçük başlık, küçük alanlarda çalışmak için kullanılır. Büyük alanlarda da kullanılabilir fakat iki sefer işlem yapılması gerekeceği için tercih edilmeyebilir. Büyük başlık daha geniş alanlarda kullanım kolaylığı sağlar tek seferde işlem yapılır.

Radyo Frekans (RF) Başlığı (1 adet): RF ısı ile atılım sağlar. Su içeren bütün dokuları kontrollü bir şekilde çok derin dokulara geçmesine yol açmadan ısıtmaktadır. Bu teknoloji ile su düzeyi çok yüksek olan yağ hücrelerine ulaşılabilmektedir. Isınan bölgede yağ hücrelerinin duvarları parçalanır, yağlar erimeye başlar. Eriyen yağlar dolaşımın artmasına bağlı olarak kan ve lenf yolu ile emilir ve vücuttan atılır.

Kavitasyon Başlığı (1 adet): Ultrasonik ses dalgaları kullanılarak lokalize olmuş yağ dokusunun ve selülitli dokuların tedavi edilmesi yöntemi ile bölgesel zayıflama hedeflenmektedir.

TEKNİK ÖZELLİKLER

800W Power

1Mhz (RF)

40 Khz Kavitasyon

Ekran: 8.4 inch



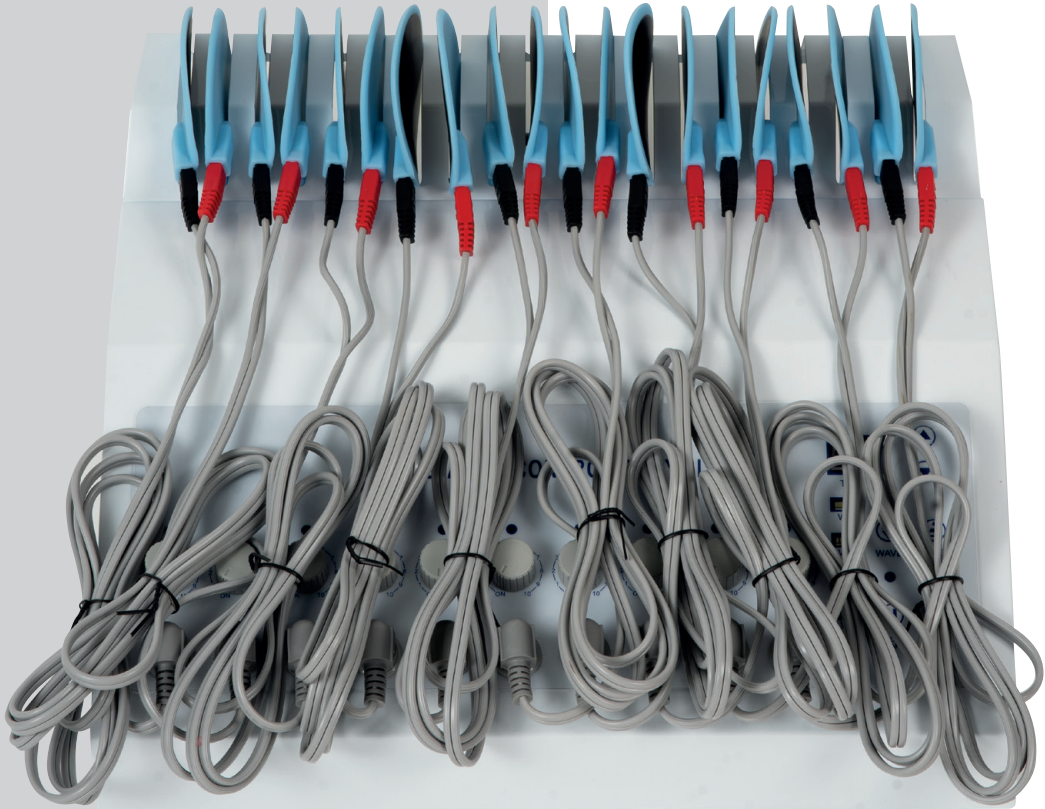

PASİF JİMNASTİK

Pasif jimnastik, vücuda radyo dalgalarının verilmesi ile kasların hareket etmesi işlemidir. Vücutta aktif olarak çalışan kasların yanında, hareket alanı bulamayıp çalışamayan kaslarımız da bulunur. Pasif jimnastik çalışmayan bu kasların radyo dalgaları ile hareketlenmesini sağlar, bu şekilde kaslara işlev kazandırır.

Pasif jimnastik kişinin herhangi bir güç kaybetmeden spor takviyesiyle zayıflaması ve yağ hücrelerini sıkılaştıran bir yöntemdir. Karın, kalça, bacak gibi bölgelerinizde rahatsız olduğunuz görüntülerden kurtulabilirsiniz. Tek başına değil, diğer zayıflama cihazlarıyla kombin kullanıldığında daha hızlı ve belirgin sonuçlar elde edilir.

Tamamen vücudun yapısına ve size özel olarak çalışan cihaz bölgesel zayıflamada, selülit görünümünün azaltılmasında, sırt ve bel ağrılarının giderilmesinde, istenmeyen göbeğin giderilmesinde ve kolların toparlanmasında kullanılmaktadır.

KULLANIM ALANLARI

- Bölgesel zayıflama
- Lenf drenaj
- Doğum sonrası göbek toparlanması
- Göğüs ve kolların toparlanması
- Bel ve sırt ağrılarının giderilmesi
- Selülit giderme
- Kan dolaşımını düzenleme

TEKNİK ÖZELLİKLER

Voltaj	: 100 V - 120 V, 220 V - 240 V
Akım	: 50 Hz - 60 Hz
Güç	: 15 Watt
Ölçü	: 49 x 41 x 18 cm
Brüt ağırlık	: 7 KGS

30 CİLT BAKIM CİHAZLARI



SOLÜSYONLAR

A Solüsyonu

Derinlemesine temizlik yapar.

B Solüsyonu

Komedon ve geniş gözeneklerin temizlenmesinde etkilidir. Yağlı ciltlerde daha iyi çalışır.

C Solüsyonu

Cildi nemlendirir ve sakinleştirir.

D Solüsyonu

Cihazın kendini temizlemesi amacıyla kullanılır.



ALICE SUPER BUBBLE

Özel vakum başlığı sayesinde cildi derinlemesine temizler. Cilt temizliği yaparken özel solüsyonlar kullanılarak, cildi parlatır ve ciltteki problemlerin giderilmesinde etkili olur. Cildi toksinlerden arındırır, canlandırır ve korur. Tüm cilt tiplerinde kolaylıkla bakım yapılmasını sağlar. Cilde nem kazandırır, cildi kirden arındırır, cildin oksijenlenerek canlanmasını sağlar ve etkili bir bakım sağlar.

Hydrafacial tekniğinin klasik yöntemlerden en önemli farkı cildi el değmeden, yoğun içerikli su ve vakum yardımıyla nemlendirerek derinlemesine temizlemesidir. Böylece cilt sıkma ve soyma gibi fiziksel işlemlerle tahrip edilmez ve çok daha derin ve etkin temizlik sağlanır.



UYGULAMA BAŞLIKLARI VE KULLANIMLARI

Cihaz üzerinde 7 tane uygulama başlığı bulunur.

- 1. Dermabrasion (Vakum) Başlık:** Solüsyonlar ve vakum gücü ile cildi derinlemesine temizler.
- 2. Spray Başlık:** Başlık üzerindeki cam prob içerisine tonik ya da serum konular, ürünün homojen bir şekilde cilde yayılması sağlanır.
- 3. Hot / Cold Başlık:**
 - a. Cold (Soğuk) Başlık: Cildi yatıştırmak, sakinleştirmek için kullanılır.
 - b. Hot (Sıcak) Başlık: Cilde ürün yedirmek için kullanılır.
- 4. RF Başlık:** Cilt üzerinden verilen serumun cilde daha iyi yedirilmesini sağlar.
- 5. Lifting Başlık:** Masaj yardımı ile ciltteki kasların güçlenmesini sağlar.
- 6. Vibrator Başlık:** Cilde masaj yaparak kan dolaşımını hızlandırır.
- 7. Sound Meso:** Cilde serumun yedirilmesi amacıyla kullanılır.

TEKNİK ÖZELLİKLERİ

Voltaj	: 100 V - 240 V 50 Hz - 60 Hz
Güç	: < 350 W
Ultrason	: 1.1 MHz, 2 MHz
Hydrodermabrazyon başlık	: 90 Kpa, akım kapasitesi: 30 L
RF akımı	: Biopolar, quadripolar
Ekran	: 10.4 inch



SOLÜSYONLAR

A Solüsyonu AHA Glikolik Asit

Derinlemesine temizlik yapar.

B Solüsyonu BHA Salisilik Asit

Komedon ve geniş gözenek görünümünde etkilidir. Yağlı ciltlerde daha iyi çalışır.

C Solüsyonu Laktik Asit

Cildi nemlendirir ve sakinleştirir.

D Solüsyonu

Cihazın kendini temizlemesi amacıyla kullanılır.

LED MASKE IŞIKLARI

KIRMIZI: Kolajen üretimini artırır. Cildi aydınlatır.

YEŞİL: Cildin hassasiyetini giderir, cildin oksijenlenmesini sağlar.

MAVİ: Sebümü dengeler, bakterileri yok eder, akneleri kurutur.

SARI: Hücrelerin daha hızlı çalışmasını sağlar.

BEYAZ: Metabolizmayı hızlandırır.

MOR: Akne ve komedonlar üzerinde etkilidir.

SPACE OXYGEN

Mükemmel sonuçlara yeni bir tür non-invaziv, rahatlatıcı ve ağrısız cilt bakımı sağlar. Dolaşımı anında geliştirir ve cildin nem seviyesini artırır. 30-45 dakikalık bir uygulama süresinde daha genç, daha parlak ve sağlıklı parlayan bir cilde kavuşursunuz. Cildi derinlemesine temizler, cildi oksijenlendirir ve nemlendirir. Neme doymuş, daha genç ve kusursuz bir cilt görünümü sağlar.

Hydrafacial tekniğinin klasik yöntemlerden en önemli farkı cildi el değmeden, yoğun içerikli su ve vakum yardımıyla nemlendirerek derinlemesine temizlemesidir. Böylece cilt sıkma ve soyma gibi fiziksel işlemlerle tahrip edilmez ve çok daha derin ve etkin temizlik sağlanır. Bu sayede tüm işlemler daha derin katmanlara uygulanabilmektedir.

UYGULAMA BAŞLIKLARI VE KULLANIMLARI

Cihaz üzerinde 8 tane uygulama başlığı, 1 tane el probu ve 1 tane Led Terapi Kaskı bulunur.

- 1. Vakum Başlık:** Vakum gücü ile cildi derinlemesine temizler.
- 2. Scrubber Başlık:** Ölü derinin cilt üzerinden uzaklaştırılmasını sağlar
- 3. Oksijen Başlık:** Cilde oksijen verir.
- 4. Sprey Başlık:** Başlık cilde oksijen vererek cildin deri altından canlanmasını sağlar ayrıca üzerine takılan cam prob içine konulan serumların cildin alt katmanlarına ulaştırılmasına da yardımcı olur.
- 5. Ultrasonik Başlık:** Ses dalgası ile çalışır ürünlerin deri altına indirilmesini sağlar. Çalışabilmesi için cilt üzerinde jel ya da serum olması gerekir.
- 6. İyontoferez Başlık:** Cilt üzerinde gezdirilerek ürün cilde yedirilir.
- 7. Lifting Başlık:** Ciltteki kasları, masaj yardımı ile güçlendirmeyi amaçlar.
- 8. Cold Başlık:** Cilt üzerinde gezdirilerek cildi sakinleştirir.
- 9. Led Mask:** Led ışık terapi ile birlikte cilde oksijen de verilmek istenirse ana ekranda Oxygen aktif hale getirilir. Led terapi, serum ya da maske üzerinden de kullanılabilir.

TEKNİK ÖZELLİKLERİ

Voltaj	: 100 V - 240 V 50 Hz - 60 Hz
Güç	: 400 W>
Ultrasonik	: 1.1 MHz, 2 MHz
Motor debi	: 70 L
Basınç	: 90 Kpa



34 CİLT BAKIM CİHAZLARI



Vakum (abrasion) Başlık



RF Başlık



Scrubber Başlık



Ultrasound Başlık



Soğuk Başlık



Sprey Başlık



SOLÜSYONLAR

A Solüsyonu

Derinlemesine temizlik yapar.

B Solüsyonu

Komedon ve geniş gözeneklerin temizlenmesinde etkilidir. Yağlı ciltlerde daha iyi çalışır.

C Solüsyonu

Cildi nemlendirir, besler ve sakinleştirir.

D Solüsyonu

Cihazın kendini temizlemesi amacıyla kullanılır.



NEWFACE HYDRAFACIAL

Yeni nesil bir cilt bakımı işlemidir. Yüz, boyun, dekolte başta olmak üzere cilde derinlemesine bakım yapar. Ölü dokuyu cilt üzerinden uzaklaştırarak; solüsyonlar, serumlar ve uygulama başlıkları ile kombine işlemler yaparak cildi besleyip nemlendirerek, cildi canlandırır ve cildin yenilenmesini sağlar.

Hydrafacial tekniğinin klasik yöntemlerden en önemli farkı; cildi el değmeden, yoğun içerikli su ve vakum yardımıyla nemlendirerek derinlemesine temizlemesidir. Böylece cilt sıkma ve soyma gibi fiziksel işlemlerle tahrip edilmez ve çok daha derin ve etkin temizlik sağlanır.

UYGULAMA BAŞLIKLARI VE KULLANIMLARI

Cihaz üzerinde 6 adet başlık bulunur.

- 1. Abrasion (Vakum) Başlık:** Vakum gücü ile cildi derinlemesine temizler.
- 2. Scrubber (Ultrasonik Peeling) Başlık:** Ölü derinin cilt üzerinden uzaklaştırılmasını sağlar.
- 3. Oksijen Sprey Başlık:** Cilde oksijen verilmesi için ana ekrandan H2O2 ye basılmalıdır. H2O2'ye basılmadığı takdirde cilde sadece hava verilmiş olur. Başlık üzerine cam prob takılmadan kullanılırsa cilde sadece oksijen verilir, prob içerisine serum konularak kullanıldığında cilde hem serum hem de oksijen verilmesi sağlanır.
- 4. Radyo Frekans Başlık (Lifting):** Çalışması için cilt üzerinde serum olması gerekir. Ciltteki kasları masaj yardımı ile güçlendirmeyi amaçlar.
- 5. Ultrasonik (Ultrasound) Başlık:** Başlık serum ya da solüsyon ile çalışır, yüzdeki yorgun görüntüyü gidererek, daha canlı görünmesini amaçlar.
- 6. Cold (Soğutucu) Başlık:** Cildi yatıştırıp sakinleştirmek için kullanılır. Yatıştırıcı maske üzerinden de uygulanabilir.

Voltaj	: 100 V - 240 V 50 Hz - 60 Hz
Güç	: < 350 W
Ultrason	: 1.1 MHz
Hydrodermabrazyon başlık	: 90 Kpa, akım kapasitesi: 30 L
RF akımı	: Biopolar, multipolar
Ekran	: 7 inch



36 CİLT BAKIM CİHAZLARI

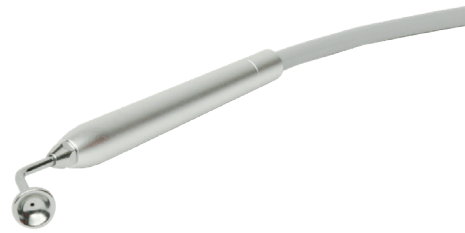

CİLT ANALİZ CİHAZI

JET PEELING

Cildin durumunu net olarak görebilmeyi sağlar. Yüz, saç, kıl, deri, gözenek ve cilt analizi yapılabilmesini sağlar. Cilt için 50 kat, saç için 200 kat büyütme yapılabilir. Cilt bakımı iğnesiz, acısız ve ağrısız olup, sadece steril su ve basınçlı hava kullanılarak yapılır. Cildi oksijenlendirir ve nemlendirir, bakım sonunda ciltte canlanma sağlar. Önce deriyi analiz etmenizi ve ardından problemlere yönelik bakım yapmanıza imkân sunar.

UYGULAMA BAŞLIKLARI VE KULLANIMLARI

Cihaz üzerinde 6 adet uygulama başlığı ve 1 adet oksijen maskesi bulunur.

- 1. Injector Başlık:** Cilde oksijen vermek için kullanılır.
- 2. Sprayer Başlık:** Cilde basınçla birlikte tonik ya da serum verir.
- 3. Sucking Pen Başlık:** Vakum başlık. Cilde vakumlama işlemi yaparak cildin toparlanmasına destek olur.
- 4. Water Başlık:** Cilde basınçla serum yedirmek için kullanılır.
- 5. BIO Başlık (Çift Başlık):** Yüzün iki tarafına da aynı anda uygulama yapılmasını sağlayan iki başlığı vardır. Bu başlıklar sayesinde cilt üzerindeki serumun daha fazla deri altına gönderilmesi sağlanır. Kasları hareketlendirerek cildin sıkılaşmasını toparlanmasını sağlar.
- 6. Detection Başlık:** Cilt analizi yapılmasını sağlar.
- 7. Oxygen Mask:** Cilde oksijen vermek için kullanılır.

TEKNİK ÖZELLİKLERİ

Voltaj	: 220 V / 50 Hz
Çarpma Faktörü	: 10 x - 50 x - 200 x
Ekran	: 10.4 LCD
Güç	: 250 W
Oksijen konsantrasyonu	: > %93
Oksijen akışı	: 1-3 L/min
Desibel	: <45 db
Oksijen Saflığı	: %98
Fonksiyon	: Cilt analizi, Cilt Sıkılaştırma, Beyazlatma, Cilt Gençleştirme, Akne Tedavisi, Koyu Halkalar, Kırışıklık Giderici

38 CİLT BAKIM CİHAZLARI

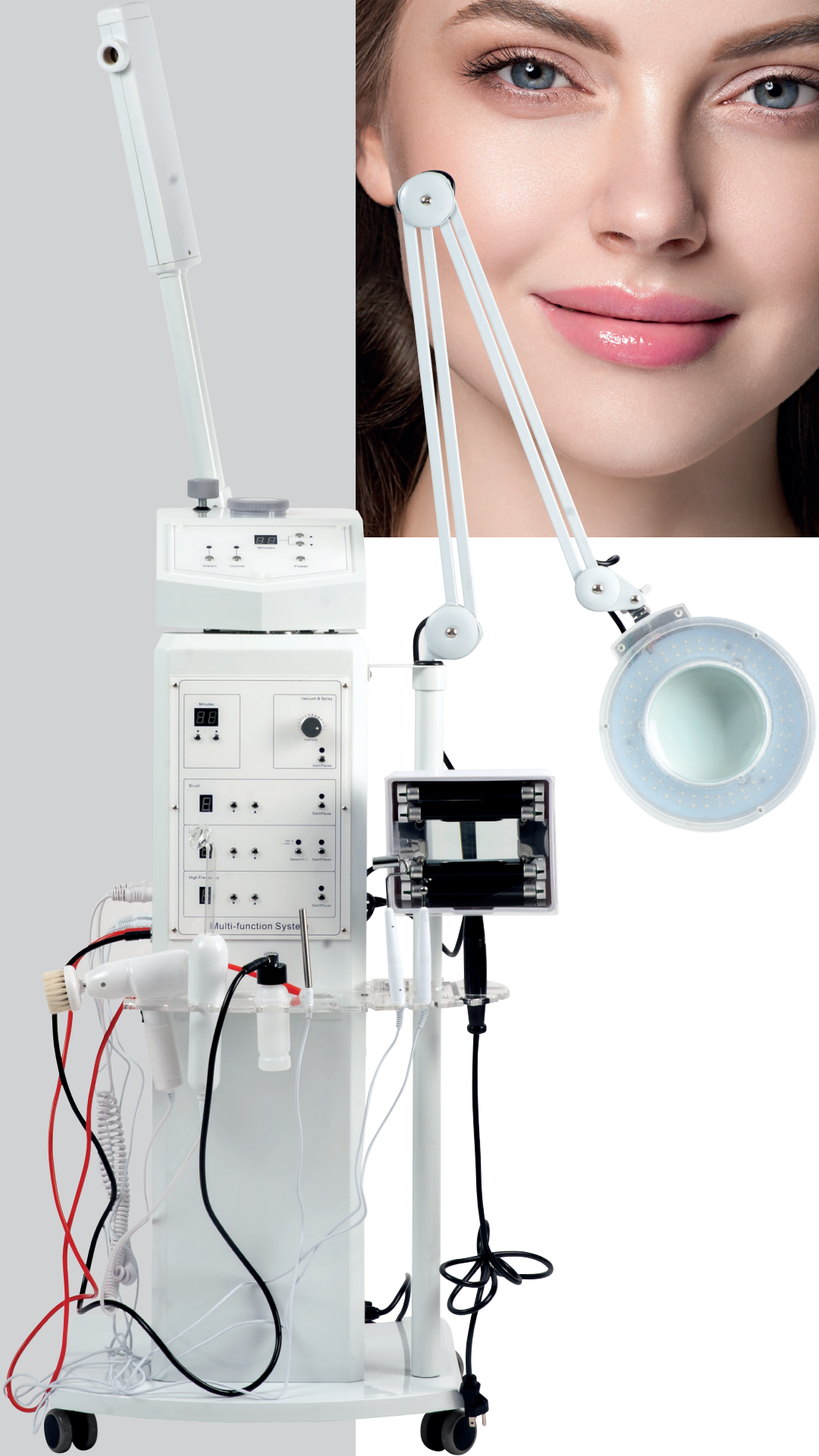

KLASİK CİLT BAKIM CİHAZI 9+1

Klasik cilt bakım cihazı, cildin derinliklerine kadar inerek konforlu bir bakım sağlar. Cilt temizliği sonrası cildi ozon ile dezenfekte ederken aynı zamanda da aknelere yol açılmasına, gözeneklerin küçülmesine yardımcı olur. Cihaz üzerindeki başlıklar sayesinde ince kırışıklıkların açılmasını sağlar, cildi toparlar ve göz çevresindeki şişlikleri hafifleterek daha aydınlık, nemlendirilmiş ve genç bir cilt görünümüne kavuşturur.

ÖZELLİKLER

- 1- Ozon
- 2- Buhar
- 3- Işıklı Büyüteç
- 4- Yüksek Frekans
- 5- Galvanik
- 6- Vakum
- 7- Sprey
- 8- Cilt Analiz
- 9- Frimatör
- 10- Lifting



40 CİLT BAKIM CİHAZLARI

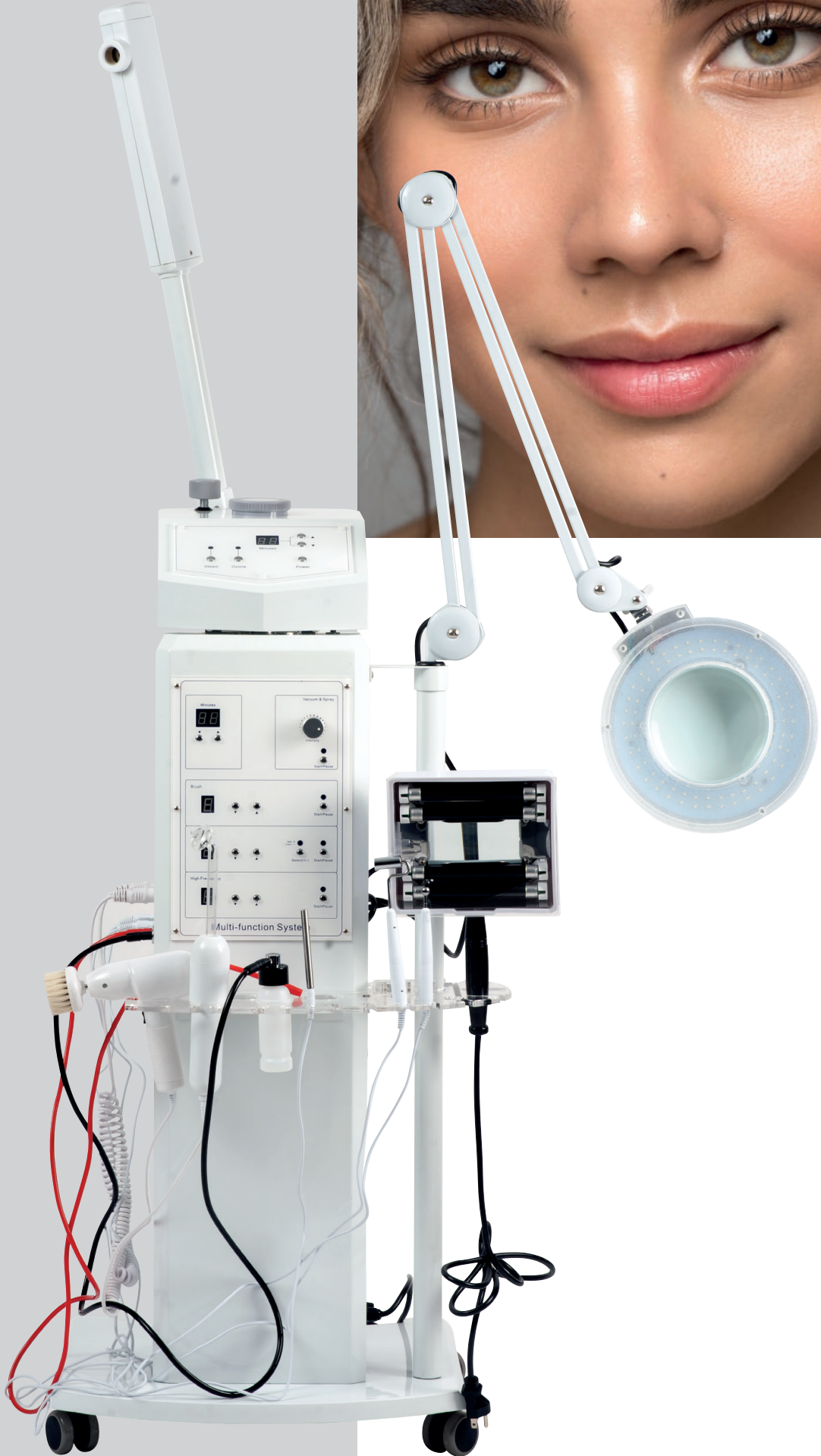

KLASİK CİLT BAKIM CİHAZI 14+1

Klasik cilt bakım cihazı, cildin derinliklerine kadar inerek konforlu bir bakım sağlar. Cilt temizliği sonrası cildi ozon ile dezenfekte ederken aynı zamanda da aknelere yol açılmasına, gözeneklerin küçülmesine yardımcı olur. Cihaz üzerindeki başlıklar sayesinde ince kırışıklıkların açılmasını sağlar, cildi toparlar ve göz çevresindeki şişlikleri hafifleterek daha aydınlık, neme doymuş ve genç bir cilt görünümüne kavuşturur.

ÖZELLİKLER

- 1- Ozon
- 2- Buhar
- 3- Işıklı Büyüteç
- 4- Yüksek Frekans
- 5- Galvanik
- 6- Vakum
- 7- Sprey
- 8- Cilt Analiz
- 9- Frimatör
- 10- Lifting
- 11- İyontoferez
- 12- Elmas Uçlu Peeling
- 13- Sıcak Çekiç
- 14- Soğuk Çekiç
- 15- LPG Metabolic Depreso



42 CİLT BAKIM CİHAZLARI

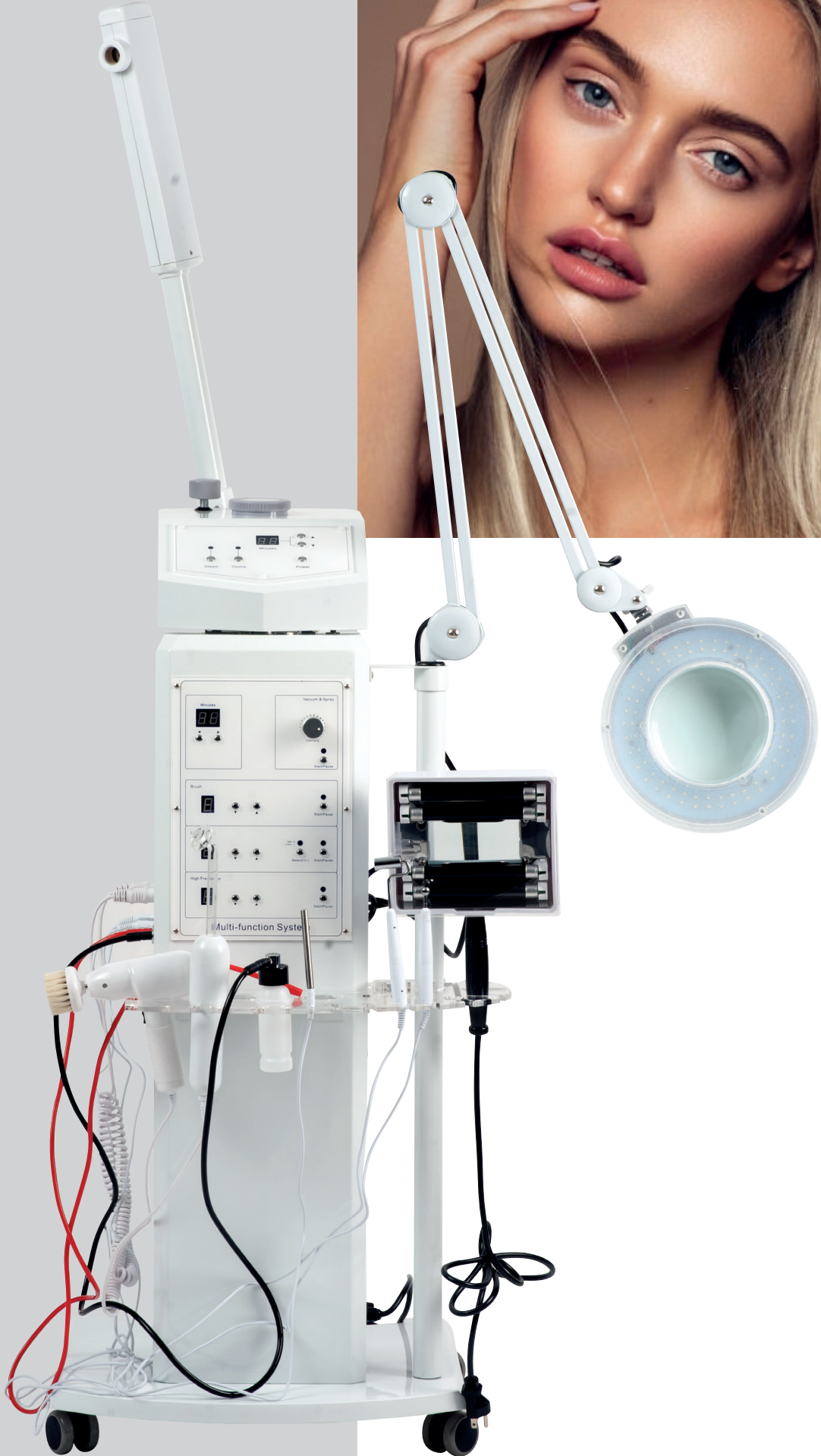

KLASİK CİLT BAKIM CİHAZI 18+1

Klasik cilt bakım cihazı, cildin derinliklerine kadar inerek konforlu bir bakım sağlar. Cilt temizliği sonrası cildi ozon ile dezenfekte ederken aynı zamanda da aknelerin yok edilmesine, gözeneklerin küçülmesine yardımcı olur. Cihaz üzerindeki başlıklar sayesinde ince kırışıklıkların açılmasını sağlar, cildi toparlar ve göz çevresindeki şişlikleri hafifleterek daha aydınlık, neme doymuş ve genç bir cilt görünümüne kavuşturur.

ÖZELLİKLER

- 1- Ozon
- 2- Buhar
- 3- Işıklı Büyüteç
- 4- Yüksek Frekans
- 5- Galvanik
- 6- Vakum
- 7- Sprey
- 8- Cilt Analiz
- 9- Frimatör
- 10- Lifting
- 11- İyontoferez
- 12- Elmas Uçlu Peeling
- 13- Sıcak Çekiç
- 14- Soğuk Çekiç
- 15- LPG Metabolic Depreso
- 16- Derma Brazyon
- 17- Spot Kalem
- 18- Göğüs Büyütücü
- 19- Skin Scrubber (Spatula)



44 CİLT BAKIM CİHAZLARI



HIFU

Yüksek yoğunluklu odaklanmış ultrason, dokuyu ısıtmak için iyonlaştırıcı ve invazif olmayan, ultrasonik dalgalar kullanan bir tekniktir. HIFU tedavisi ses dalgalarının kullanıldığı bir ameliyatsız yüz germe cilt toparlama yöntemidir. HIFU, odaklanmış ses dalgaları anlamına gelir. Odaklanmış ses dalgaları, cildin en alt tabakalarına kadar inerek ciltte toparlanma ve sıkılaştırma sağlar. Ayrıca cildin üst ve orta tabakalarında kolajen sentezini uyarak ciltte gençleşme sağlar.



UYGULAMA ALANLARI

- Yüz Hacmini Küçültme
- Boyun ve Dekolte Bölgesinde Kırışıklık ve Sarkma
- Çene Altı, Gıdı Bölgesinde Gevşeklik Sarkma
- Yağ Parçalama (Beden Küçültme)
- Yanaklardaki Sarkmayı Düzeltme
- Selülit Giderme
- Göz Çevresi Kırışıklıkları
- Cilt Sıkılaştırma

1.5 mm ile göz çevresi, dudak çevresi ve boyun bölgesi çalışılabilir.

3.00 mm yüz, boyun bölgesi ve alın çalışılabilir.

4.00 – 4.5 mm alın hariç yüz bölgesi çalışılabilir.

13.00 mm vücut çalışılabilir.

Başlık seçimleri deri yapısına ve uygulama amacına göre belirlenir.

46 CİLT BAKIM CİHAZLARI



STREA ÇATLAK CİHAZI

Vücuttaki çatlaklarda son derece etkili bir cihazdır. Vücudun çatlak olan bölgesine özel bir krem uygulanarak kan dolaşımının hızlandırılması sağlanır. Vakum cam probalar çatlağın üzerinde çatlak yönüne doğru ileri geri gezdirilerek kontrollü hasar yaratılır, deri altından elastin ve kolajen bağ dokusunun aktifleştirilmesi sağlanır. Cilt üzerinde kızarıklık oluşması istenen bir durumdur 2 - 3 gün içerisinde gerileyerek geçer. Güvenli ve zararsız bir işlemdir.

Maksimum üç seans uygulanır. Ancak; bu durum her danışan için geçerli olmayabilir. Seanslar danışanlara göre değişiklik gösterebilir. Danışanların yaşına, cilt tiplerine ve cilt yapılarına göre seans sayısı değişkendir.

Metal başlıklar ile popo, iç bacak, iç kol, sırt, karın bölgelerinde masaj hareketleri yapılarak çalışılır, selülit gidermede de kullanılır.

Göğüs ve popo şekillendirme aparatları ile de formunu kaybetmiş alanlar için etkili sonuçlar verir.

ÇATLAK OLUŞAN VE ONARILAN BÖLGELER

- Göbek
- Kalça
- Göğüs
- Yanak
- Kol
- Bacak
- İç Bacak

TEKNİK ÖZELİKLER

- Vakum Gücü : 80 kpa (600 mmhg)
- Ağırlık : 10 Kg
- Voltaj : AC 220 Vt 10% 50 HZ/AC 110 Vt 10% 60 HZ

48 CİLT BAKIM CİHAZLARI



LED PDT

Foton dinamik tedavisi ve cilt bakımı için foton gücünü kullanarak, ışık enerjisini hücre enerjisine aktarır. Cilt altındaki hücreleri uyarır ve cildin canlanmasını sağlar. Güneş ve yaşlanmaya bağlı lekelerde, ince kırışıklıklarda, sedef hastalığı olan kişilerde, vitiligo hastalığı olan kişilerde, akne problemi olan ciltlerde kullanılır. Anti aging etkisi ile var olan kırışıklıklarda açılma ve doku yenilenmesi sağlar. Her cilt tipinde uygulanabilir.

LED IŞIKLARIN ETKİLERİ

Yeşil (523 mm): Cildi sakinleştirir, hassasiyeti giderir ve cildin oksijenlenmesini sağlar. Karma ciltler için uygundur.

Mavi (490 mm): Sebum dengelenmesi sağladığı ve bakterileri öldürücü etkisi olduğu için akne tedavisinde kullanılır. Gözeneklerin sıkışmasını sağlar. Cildi yatıştırıcı etki vardır.

Kırmızı (640 mm): Genellikle hasarlı dokuların tedavisinde kullanılır. Kolajen üretimini arttırdığı için dokuların yenilenmesini sağlayarak anti aging etki yaratır.

Sarı (583 mm): Ciltte detox etkisi yaratır. Melanin yığılmasını parçalar. Fazla melanin üretimini engeller böylece cilt lekelerinin oluşumunu engeller.

İĞNESİZ MEZOTERAPİ

Cilt altı dokularını yenileyerek, cildin yeni yapı taşlarının (elastin, kolajen) gelişimi için olanak sağlayan iğnesiz mezoterapi; yüz, boyun, göğüs, dekolte bölgelerinde yaşanan sarkma, gevşeme ve kırışıklıklar üzerinde onarıcı etki gösterir.

İğneli mezoterapiden ayrıldığı nokta sadece daha kısa sürede uygulanabilmesi ve iğneleme olmamasıdır. Ciltte canlanma ve yenilenme için önerilen iğnesiz mezoterapi işlemi, cihaz yardımı ile uygulanan basınç sayesinde ürünler direkt cilt altına nüfuz edebilmektedir.

UYGULAMA ALANLARI

Akne Tedavisi

Çatlak Tedavisi

Cilt Lekesi Tedavisi

Lifting

İnce Kırışıklıkların Giderilmesi

Saç Dökülmesi

Gözenek Sıkılaştırılması

Yara ve Yanık İzlerinin Giderilmesi



PLAZMA PEN

Ortamda gaz halinde bulunan azot ve su buharını yüksek enerjiyle plazma haline dönüştürerek (süblimasyon) iyon oluşturur ve cilt yüzeyini etkileyerek hızlı iyileşme sağlar. Çevre dokulara zarar vermez, sadece cihazın gördüğü milimetrik alana etki eder.

Cilt yüzeyindeki kusurları buharlaştıran kalem dokunun alt tabakalarına ısı yayarak cildin tazeliğini sağlayan yapıların yeniden aktifleşmesini, kolajen, elastin oluşumunu, cildin dirileşmesini, tazeleşmesini sağlar. Cildin en üst tabakasında buharlaşma sağladığından yağ ve sinir dokularına, kıl köklerine veya kılcıl damarlara etki etmez. Ayrıca, süblimleştirici etkisi sayesinde ısının noktasal hedef dışına yayılmasını engeller.



Cilde hiç temas etmeden, ısıyı diğer dokulara iletmeden, işlem yapılan dokuların süblimasyonu (katıdan direkt gaz haline geçiş) sağlanır.

KULLANIM ALANLARI

Cilt hücrelerinin çekilip sıkılaştırmasını sağlaması sebebiyle, başta alt ve üst göz kapağındaki gevşeyen ve sarkan fazla derinin toplanıp sıkılaştırılmasında kullanılır.

Göz kapağındaki ve çevresindeki kırışıklıkları (kaz ayakları) ve ksantelazma olarak adlandırılan lekeleri,

Özellikle sigara kullanan kişilerde görülen dudak üstü çizgileri ile kırışıklıkları,

Yüz, boyun, kulak önü ve karın bölgesindeki sabit kırışıklıkları,

Güneş ışınları, yaş alma, hamilelik vb. sebeplerle oluşan cilt lekelerini,

Ciltteki et beni, siğil, çil gibi lezyonları,

Yara, ameliyat ve akne izlerini, hatta aktif akneleri,

Ciltteki çatlakları,

Keloid'i ve

Sarkmaları gidermek ve azaltmak için kullanılır.

TEKNİK ÖZELLİKLER

Batarya Kapasitesi	: 800 MAH
Güç	: 3.7 V
Voltaj	: 110 V - 220 V
Ağırlık	: 0.25 kg

SCRUBBER ULTRASONİK

Derinlemesine cilt bakım yöntemlerinden biri olan ultrasonic peeling, cilt yüzeyinde yer alan birçok sorun için küçük ama etkili bir cihazdır. Uygulama bölgesine gönderilen ses dalgaları cilt yüzeyinde vibrasyon oluşturarak epidermise hasar vermeden cildin ölü hücrelerden, makyaj kalıntılarında, siyah noktalardan ve sebum gibi çeşitli sorunlardan temizlenmesini sağlamaktadır.

Cildin yenilenmesini sağlayan ultrasonik uygulama yöntemidir.



Clean, Ultra, Nutrition seçimleri cihaz üzerindeki düğmeye basılarak yapılır.

CİHAZ MODLARI

Clean: Sürekli dalga derin temizleme modu

Ultra: Yüksek seviye derinlemesine temizleme modu

Nutrition: Sürekli sonik titreşim duyulabilir

Şarj edilebilme özelliği ile kablosuz kullanım kolaylığı sağlar.

TEKNİK ÖZELLİKLER

Batarya	: 3.7 V
Batarya Kapasitesi	: 500 mAh
Net ağırlık	: 76 gr
Giriş voltajı	: 5 VDC
Güç	: 1.5 W
Operasyon voltajı	: 3.4 V - 4.2 V =

SCRUBBER ULTRASONİK

Derinlemesine cilt bakım yöntemlerinden biri olan ultrasonic peeling, cilt yüzeyinde yer alan birçok sorun için küçük ama etkili bir cihazdır. Uygulama bölgesine gönderilen ses dalgaları cilt yüzeyinde vibrasyon oluşturarak epidermise hasar vermeden cildin ölü hücrelerden, makyaj kalıntılarında, siyah noktalardan ve sebum gibi çeşitli sorunlardan temizlenmesini sağlamaktadır.

Cildin yenilenmesini sağlayan ultrasonik uygulama yöntemidir.



Clean, Ultra, Nutrition seçimleri cihaz üzerindeki düğmeye basılarak yapılır.

CİHAZ MODLARI

Clean: Sürekli dalga derin temizleme modu

Ultra: Yüksek seviye derinlemesine temizleme modu

Nutrition: Sürekli sonik titreşim duyulabilir

Şarj edilebilme özelliği ile kablosuz kullanım kolaylığı sağlar.

TEKNİK ÖZELLİKLER

Batarya	: 3.7 V
Batarya Kapasitesi	: 500 mAh
Net ağırlık	: 76 gr
Giriş voltajı	: 5 VDC
Güç	: 1.5 W
Operasyon voltajı	: 3.4 V - 4.2 V =

ARTMEX KALICI MAKYAJ CİHAZLARI

Kalıcı Makyaj (PMU) hem de Dr. Pen (MTS) uygulamaları için kullanılmaktadır.

Artmex cihazları mikroiğneleme sistemi ile çalışır. Kalıcı makyaj işlemini derinin epidermis ve dermis katmanına işlenmesini sağlayan tamamen elektronik cihazlardır. Her vuruşta eşit güç veren, değişmeyen tutarlı iğne derinliğine sahip olan cihazlardır. Bu sayede kişinin daha az acı hissetmesi de garantilenmiş olur.

UYGULAMA ALANLARI

- Kıl Tekniği
- Kaş Kontür
- Pudralama
- Dudak
- Eyeliner
- Dipliner



DR PEN DERMAPEN

Dr. Pen küçük kalem şeklinde cilt uygulamaları için geliştirilmiş bir araçtır. Parlak ve canlı bir cilt elde etmek için kullanılır. Uygulamada başlık ucundaki mikro iğnelerin cilde uygulanması sağlanır.

Dr. Pen uygulamasında başlık ucunda bulunan mikro iğneler cilt üzerinde gezdirilerek ciltte mikro kanallar oluşturulur ve bu kanallardan serumun deriye daha iyi nüfuz etmesi sağlanır. Kalem üzerinden uygulama bölgesine göre iğne derinlik (0-3.0 mm) ayarı yapılır.

- Uygulama ardından sürülen ürünleri cilt çok hızlı emdiğinden ve oldukça derine indiğinden, serumların etkisini ikiye katlar.
- Sağlıklı hücreler ve lif üretimi artar.
- Cilt aydınlanır.
- Tüm bunlar dışında kalıcı makyaj için de kullanılır; Eyeliner, Dipliner, Kıl Tekniği, Kaş Kontür, Pudralama





NEW ERA
TEKNOLOJİ

T: +90 553 160 42 43 • info@newerakozmetik.com
Nasuh Akar Mah. Osmanlı Cad. No: 29 Balgat - Çankaya / Ankara
www.newerakozmetik.com

© newerateknolojikozmetik © newerateknoloji